Signalement

AVIS AUX USAGERS
DE LA VELOROUTE DU CALAVON

Mardi 3 décembre 2019

Suite aux fortes intempéries qui ont impacté le sud-est, la rivière le Calavon a débordé entrainant une érosion de berge à Saignon sur la Véloroute du Calavon entre les communes de Saint-Martin de Castillon et Caseneuve (Département du Vaucluse) : https://goo.gl/maps/op8G4tEuQGQxJY4W9.

A cet endroit, la véloroute est coupée et désormais impraticable. En l'absence d'alternative routière sécurisée* et ce dans les 2 sens du parcours, nous vous invitons à reporter vos déplacements à vélo sur cette section. Cette mise en garde sera levée dès lors que les services techniques du Département de Vaucluse auront réalisé les travaux d'urgence.

Merci de votre compréhension.
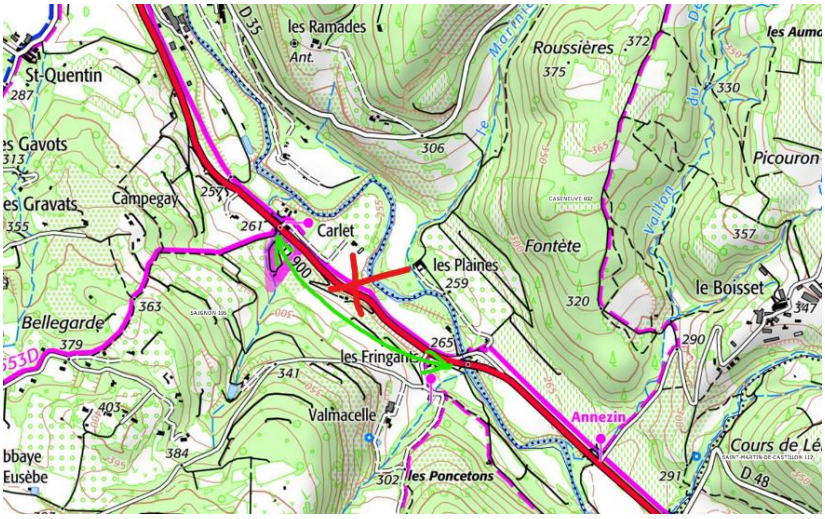
*Un contournement est possible par la RD900 entre Carlet (pt 261) et les Fringuants (pt 265), mais peu sécurisé.