St-Malo / Evran (écluse du Mottay)

Saint-Malo à Rhuys - Voie 3 Bretagne

Départ
St-Malo

Arrivée
Evran

Durée
2 h 24 min

Distance
36,47 Km

Niveau
J'ai l'habitude

Thématique
Bords de mer, Au fil de l'eau, Nature & petit patrimoine

De la cité corsaire de St-Malo, le bus de mer vous mène à Dinard. Au milieu des villas, la voie verte vous guide plein sud vers Dinan, altière cité médiévale. Le chemin de halage du canal d'Ille et Rance prend la relève jusqu'à l'écluse du Mottay (Voie 3), ou en amont jusqu'à Évran (Voie 2). Une étape en majorité sur voies vertes accessible à tous.

L'itinéraire

Itinéraire majoritairement sur voies vertes en stabilisé roulant entre Dinard et St-Samson-sur-Rance, puis peu après Léhon et jusqu'à l'écluse du Mottay avant Evran. Discontinuité du jalonnement dans St-Malo et Dinard. Liaison sur voie partagée entre la fin de la voie verte à St-Samson-sur-Rance et les bords de Rance à Taden.

Vigilance : traversées de la D64 au niveau du lieu-dit Bourgneuf et de la D366 près de Pleslin-Trigavou.

Connexion

La connexion Voie 2 / Voie 3 se fait à hauteur de l'écluse du Mottay. Pour prendre la Voie 3, il faut quitter le canal au niveau de cette écluse.

Variantes

En l'absence du bus de mer entre St-Malo et Dinard (entre mi-novembre et début avril) il faudra emprunter la variante par la vallée de la Rance et le pont Saint Hubert (en violet sur la carte).

Suivez le balisage EV4 / Tour de Manche depuis Saint Malo ou Pleslin Trigavou.

Liaisons

Une bonne côte pour atteindre le centre-ville de Dinard.

Liaison facile du canal d'Ille et Rance vers le bourg d'Evran.

Traversée St-Malo <> Dinard

Bus de mer entre St-Malo et Dinard, pour éviter le barrage de la Rance. À savoir : préférer la cale de la vallée pour l'arrivée à Dinard. En effet, la cale Clair de Lune comporte des escaliers.

Plus d'infos : www.compagniecorsaire.com - Tél : 0825 138 100 (0.15€/mn)

SNCF

Gare de St-Malo (TGV, TER) : ligne Paris/Rennes/St-Malo, ligne Rennes/St-Malo/Dol de Bretagne/Pontorson / Caen

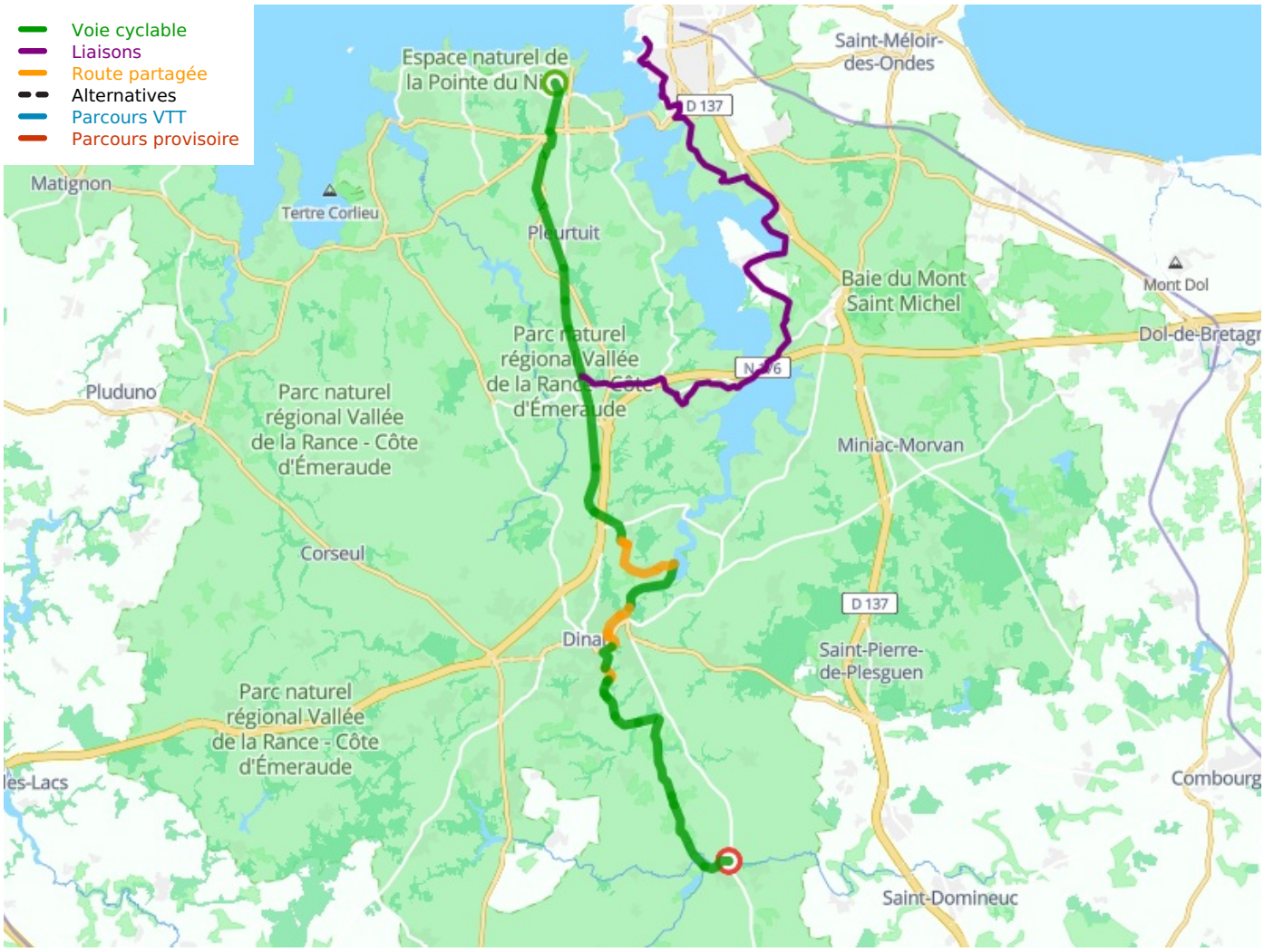

Départ

St-Malo

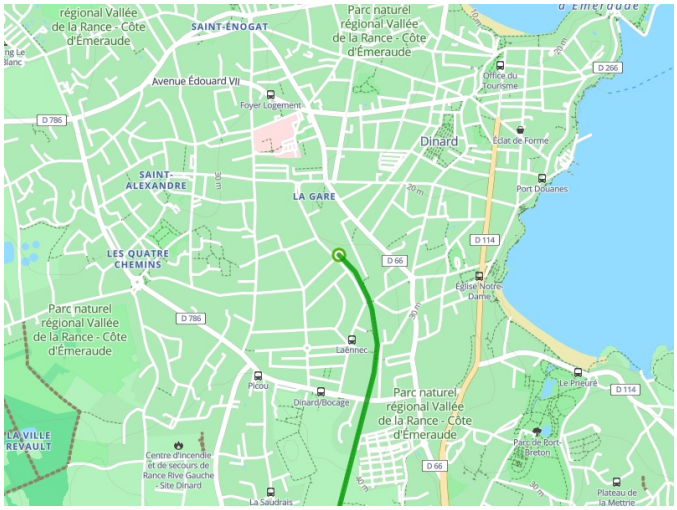

Arrivée
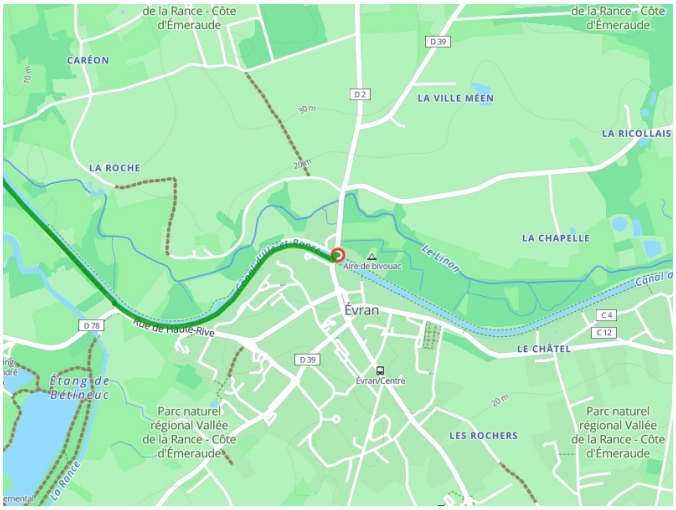
Evran