Arcachon / Biscarrosse-plage

La Vélodyssée

Après une indispensable escapade sur le sommet de la dune du Pilat, pour la beauté du site et le spectacle, nous voilà repartis avec nos vélos pour une grande traversée de la forêt landaise.
Juste avant Biscarrosse-plage, sans transition, La Vélodyssée passe de la Gironde aux Landes.

Itinéraire

Site propre, un peu vallonné par endroits.

Départ
Arcachon

Arrivée
Biscarrosse-plage

Durée
1 h 43 min

Distance
25,81 Km

Niveau
Je débute / En famille

Thématique
Bords de mer

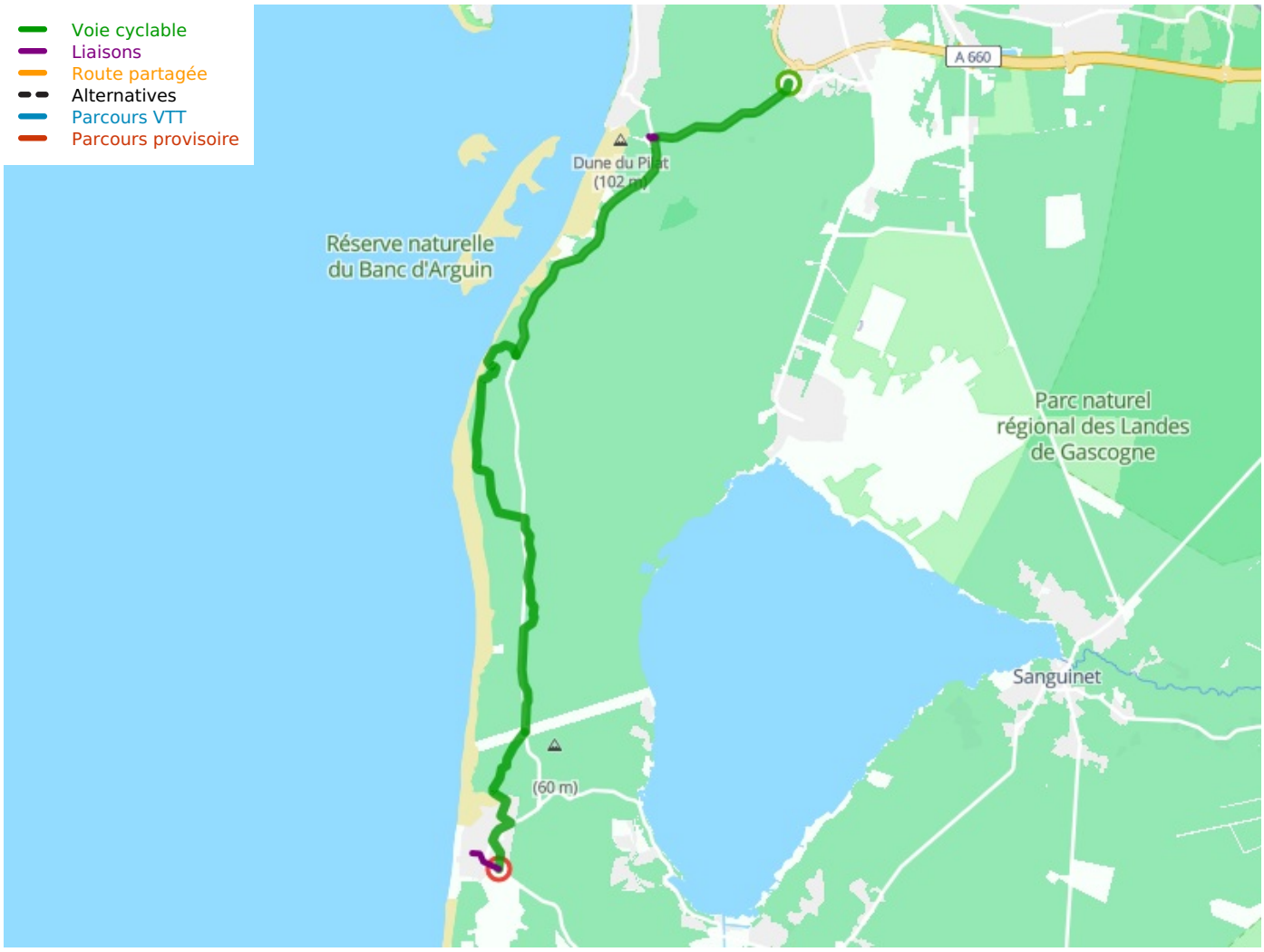

Départ

Arcachon

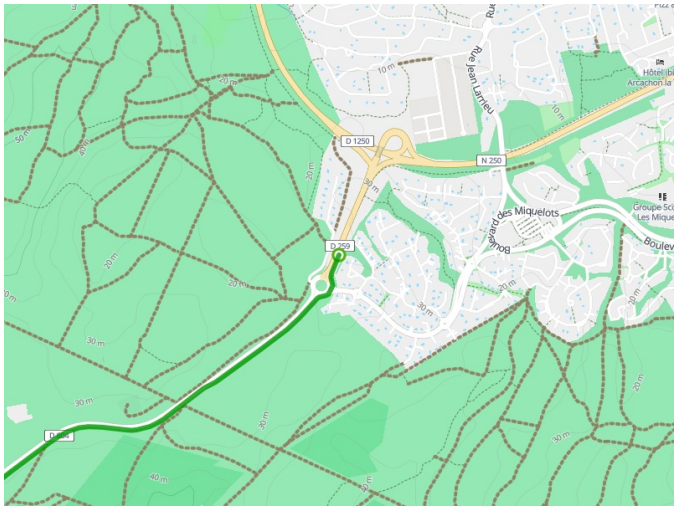

Arrivée
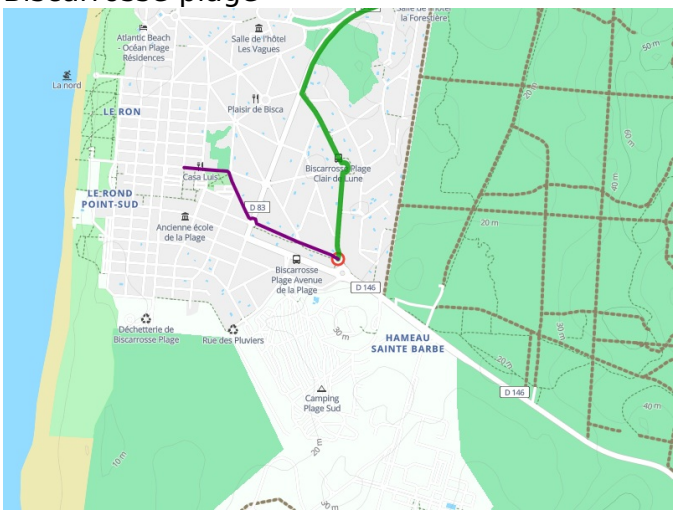
Biscarrosse-plage