

La Vélo Francette, vallée de la Mayenne et de l'Oudon, Le Lion-d'Angers Angers

La Vélo Francette



Départ
Le Lion-d'Angers

Arrivée
Angers

Durée
2 h 01 min

Distance
29,13 Km

Niveau
J'ai l'habitude

Thématique
Au cœur des vignes,
Canaux & rivières intimes,
Nature & petit patrimoine

Après la carte postale champêtre du parc agricole de l'Isle Briand avec son château, son haras et la confluence Oudon Mayenne, un paysage de basses vallées, parmi les plus exceptionnelles prairies humides d'Europe, accompagne le randonneur jusqu'aux portes de la ville du Roi René. Jusqu'au pont Jean Moulin, l'ambiance rurale prédomine.

L'itinéraire

Chemin de halage de l'Oudon puis de la Mayenne jusqu'au pont de Grez-Neuville. Puis, sur la rive gauche, itinéraire provisoire jalonné (jaune) sur petites routes jusqu'au pont sur la D 768 à Montreuil-Juigné. Enfin, rive droite du halage de la Mayenne jusqu'à la confluence avec la Sarthe, avant de suivre les quais de la Maine à Angers. Revêtement naturel entre le pont de Cantenay-Epinard et la confluence Mayenne Sarthe. Itinéraire jalonné en jaune entre Grez-Neuville et le pont de Montreuil-Juigné.

Liaisons

Liaison vers l'aire d'arrêt de Cantenay-Epinard. Juste avant l'accès au bac de l'île St-Aubin, une petite route permet de rejoindre directement Terra Botanica depuis le chemin de halage.

Offices de Tourisme

- [Office de tourisme de l'Anjou Bleu – antenne du Lion d'Angers](#)
56 rue du Général Leclerc
49220 Le Lion d'Angers
Tél : 02 41 95 83 19
Mail : officedetourisme@anjoubleu.com
- [Angers Loire Tourisme](#)
7 place du Président Kennedy
49051 Angers
Tél : 02 41 23 50 00
Mail : accueil@angersloiretourisme.com

SNCF

Gare d'Angers : TGV et TER

- ligne 5 Nantes > Angers > Tours > Orléans
- Ligne 19 Angers > Saumur > Tours
- Ligne 29 Laval > Angers

<http://www.ter.sncf.com/pays-de-la-loire>

À ne pas manquer

Le Lion-d'Angers : hippodrome et [haras de l'Isle-Briand](#)

Grez-Neuville : port fluvial, grand moulin et plan d'eau, église St-Martin de Vertou

Port-Albert : guinguette

Île St-Aubin : bac et Maison de l'île

Angers : [château et tenture de l'Apocalypse](#), [Terra Botanica](#) (parc à thème dédié au végétal), Musée des Beaux-Arts, Collégiale Saint-Martin, tourisme fluvial, musée de la tapisserie contemporaine Jean-Lurçat

- Voie cyclable
- Liaisons
- Sur route
- - - Alternatives
- Parcours VTT
- Parcours provisoire

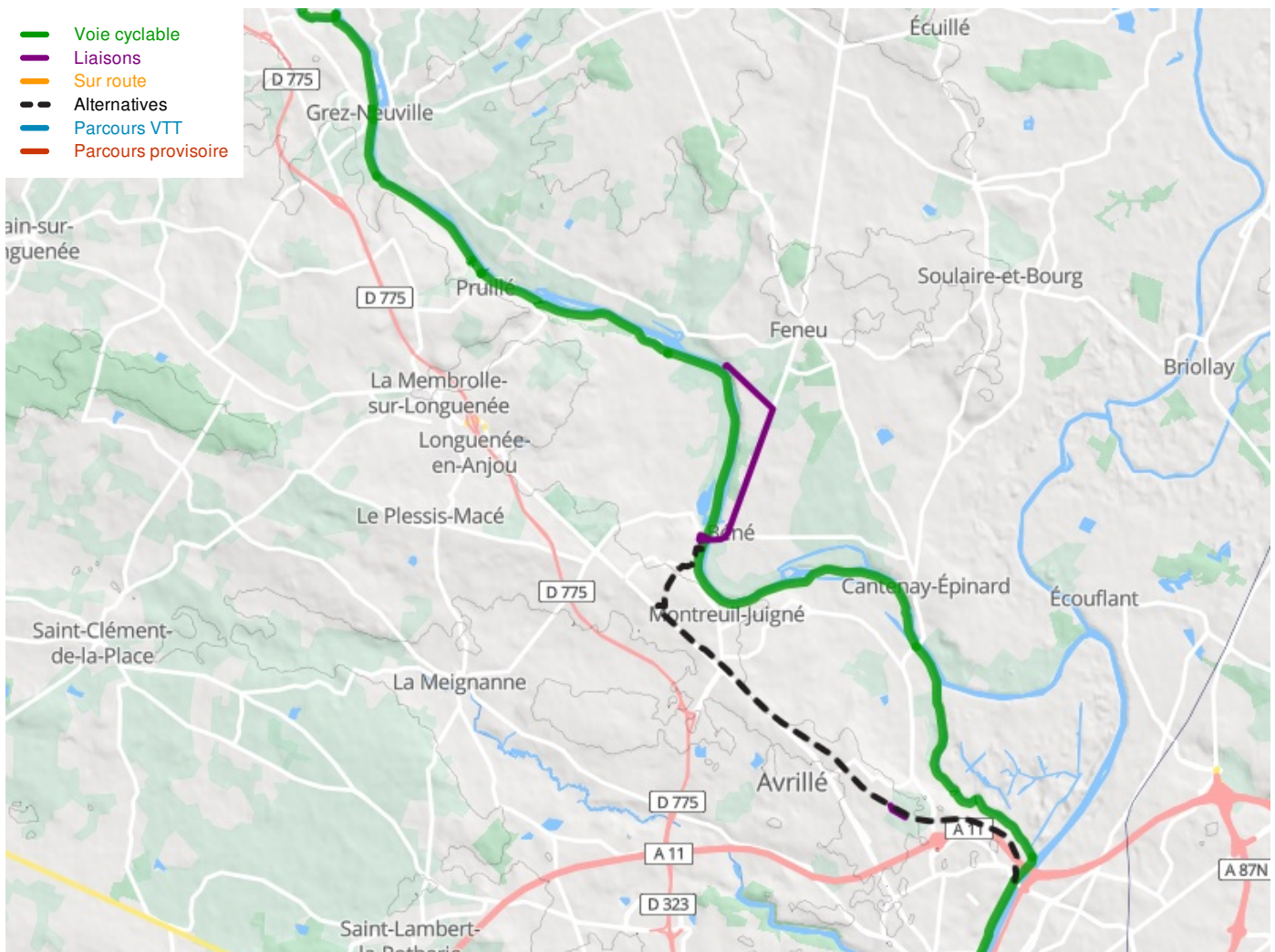

Départ
Le Lion-d'Angers

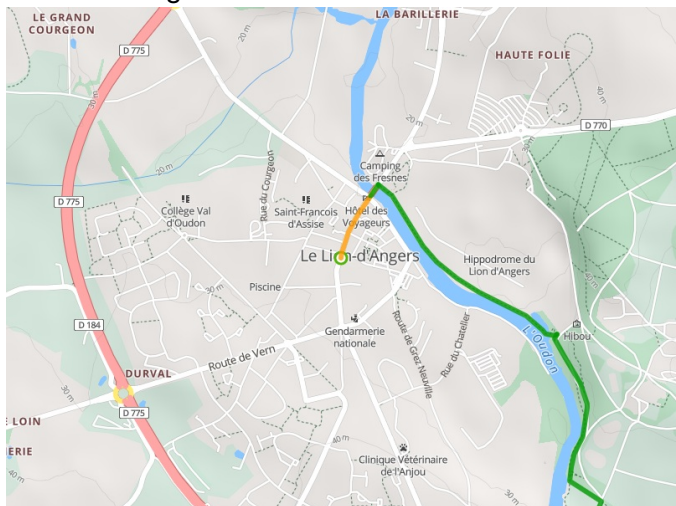

Arrivée
Angers

