

Hirson (Blangy) / Etréaupont

La Scandibérique / EuroVelo 3



Après la visite de la Rotonde et de la Tour Florentine, le vaste bocage de la Thiérache propose un environnement apaisant où croissent pommiers, haies d'aubépines et le doux murmure des cours d'eau. Au gré du temps, à l'écran du bocage verdoyant répond l'Oise capricieuse inondant les herbages. Le viaduc d'Ohis, tel un géant enjambant la rivière de ses hautes arcades, constitue l'ouvrage d'art majeur de cet étonnant parcours sur l'Axe Vert de la Thiérache.

L'itinéraire

Voie verte de l'Axe Vert de la Thiérache. Aucune difficulté. Jalonnement EV3.

Revêtement lisse : stabilisé et bitume.

Liaison

Au départ de la gare d'Hirson, en direction de l'est, une ancienne voie ferrée a été aménagée en chemin cyclable pour gagner l'abbaye bénédictine (12e siècle) de Saint-Michel posée en lisière de forêt et située à 5 km.

Trains

- Gare d'Hirson

À ne pas manquer

- Forêts de **Saint-Michel et d'Hirson**
- Le Domaine de **Blangy** (cascade dans un défilé, base de loisirs, camping)
- Tour florentine et rotonde ferroviaire sur le site de la gare d'**Hirson**
- Village de charme d'**Ohis** et son viaduc (ancienne ligne Hirson, Guise, Busigny)
- Eglise fortifiée de **Wimy**
- Musée la Casemate à **Wimy**
- Conserverie d'Ornelle (produits du terroir)

Départ
Hirson

Arrivée
Etréaupont

Durée
1 h 03 min

Distance
15,80 Km

Niveau
Je débute / En famille

Thématique
Ancienne voie ferrée

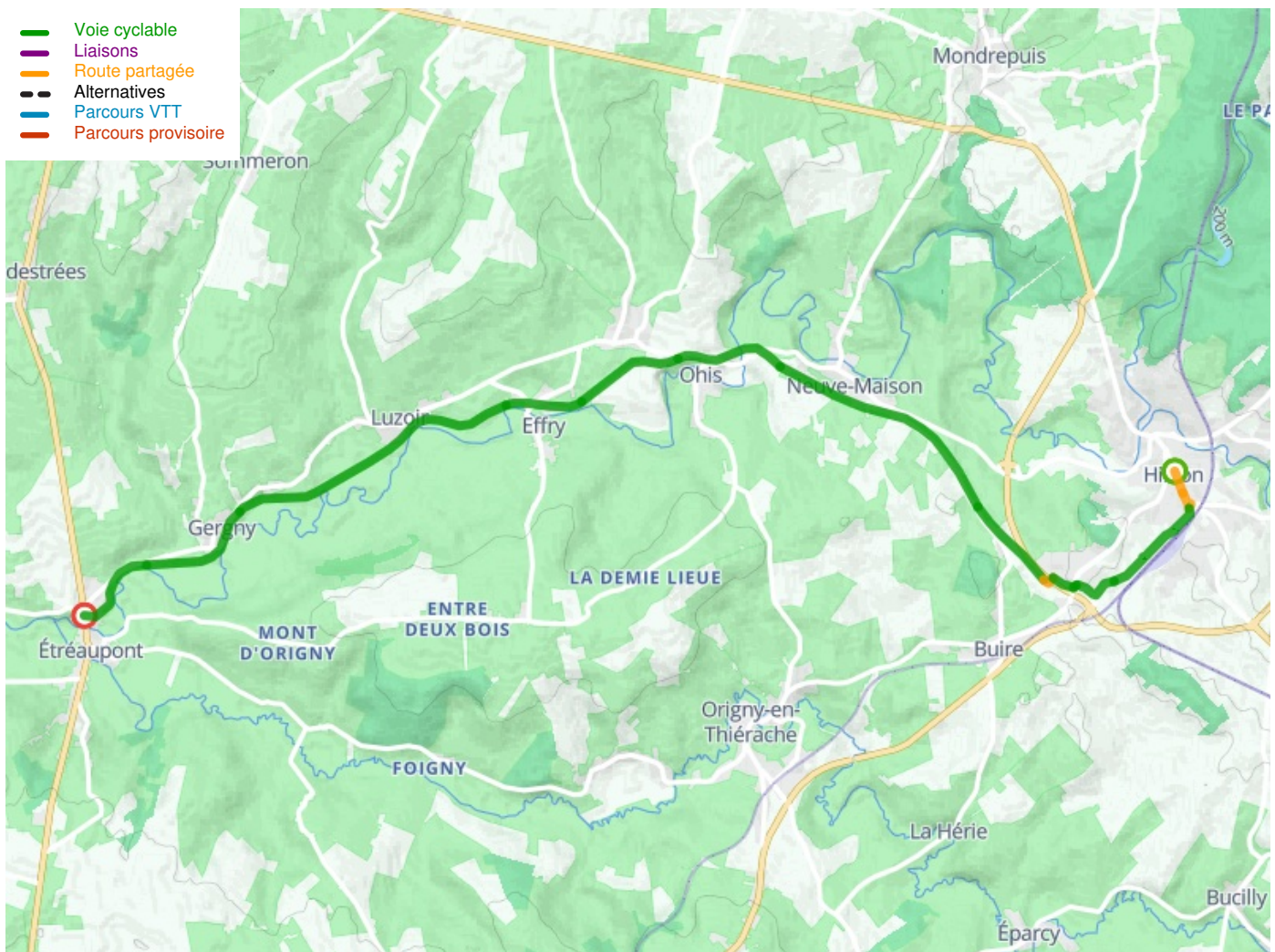

**Départ
Hirson**

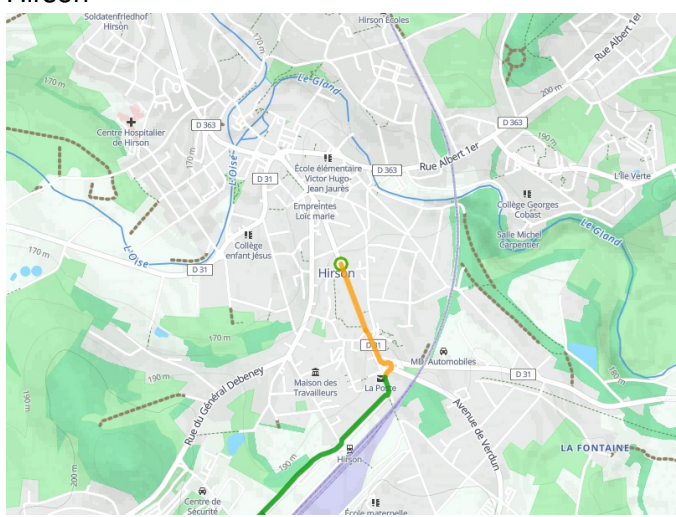

**Arrivée
Étréaupont**

