

# Châteaubriant / La Meilleraye-de-Bretagne

## La Régalante



**Départ**  
Châteaubriant

**Arrivée**  
La Meilleraye-de-Bretagne

**Durée**  
2 h 49 min

**Distance**  
42,42 Km

**Niveau**  
J'ai l'habitude

**Thématique**  
Nature & petit patrimoine

La Régalante s'inscrit à plus d'un titre dans l'Histoire. Si l'époque médiévale des Marches de Bretagne est omniprésente sur cette véloroute, il ne faut pas occulter l'histoire contemporaine avec notamment le maquis de Châteaubriant, haut-lieu de la Résistance à l'occupation nazie et immortalisée dans l'œuvre du poète René Guy Cadou. Il faudra donc choisir : visiter le Château, la carrière des Fusillés, le Musée Numérique Micro-Folie ou encore y séjourner pour une pause nature sur le site des étangs de Choisel ou au centre aquatique tout proche. À la Meilleraye de Bretagne, vous découvrirez l'incontournable Abbaye de Melleray et le Parc des Lavandières, propices pour se dégourdir les jambes. Après toutes ces visites, il sera temps de se remettre en selle pour pédaler vers La Meilleraye de Bretagne.

## L'itinéraire

De Châteaubriant à Louisfert, voie verte sur 6 km. De Louisfert à la Meilleraye de Bretagne en passant par Saint Vincent des Landes, Issé et Moisdon la Rivière : voie partagée sur petites routes de campagne.

## Infos pratiques

- [Office de tourisme Châteaubriant - Derval](#) 29 place Charles de Gaulle 44110 Châteaubriant - 02 40 28 20 90

## SNCF

- Gare de Châteaubriant
- Gare d'Issé

## À ne pas manquer

- **Châteaubriant** : étangs de Choisel et de la Courbetière propices à la découverte de la biodiversité et à l'activité pêche, château, la carrière des Fusillés, le Musée Numérique Micro-Folie
- **Louisfert** : demeure d'Hélène et René Guy Cadou, présentant les œuvres du poète ancien instituteur, fresque murale avec le portrait du poète, Les Fusillés de Châteaubriant, abri vélo sécurisé place de la Mairie
- **Issé** : étang de Beaumont

- Voie cyclable
- Liaisons
- Route partagée
- Alternatives
- Parcours VTT
- Parcours provisoire

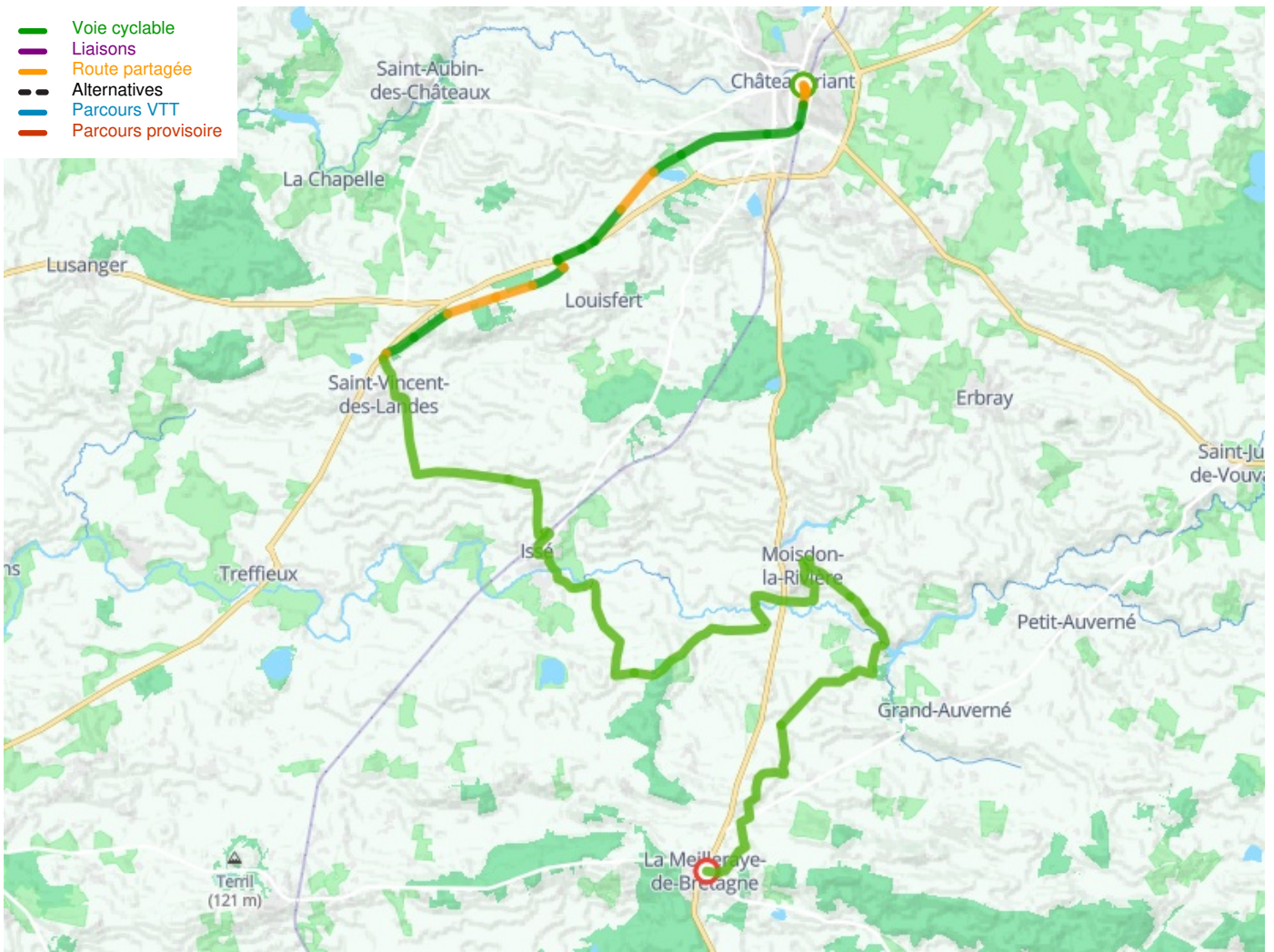

**Départ**  
Châteaubriant

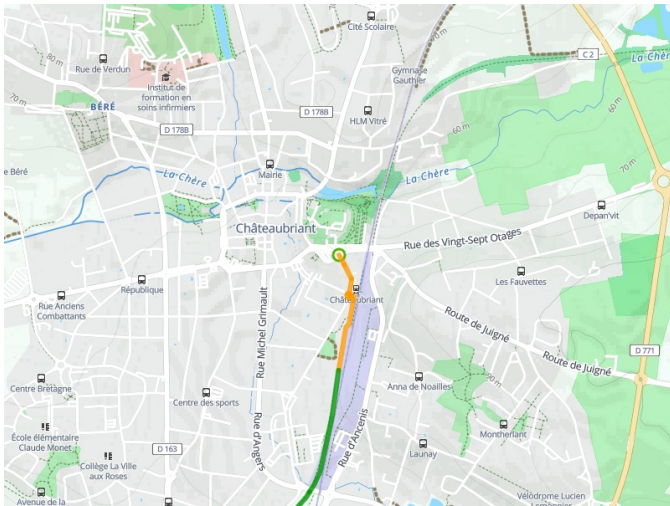

**Arrivée**  
La Meilleraye-de-Bretagne

